

QUIZ OM DYRS TILPASNINGER

Denne quiz handler om hvordan forskellige dyr har tilpasset sig for at overleve. I skal i grupper gå på opdagelse rundt i ZOO, hvor I kan finde svar på alle spørgsmål. På kortet kan I se, i hvilket område I kan finde svarene på de enkelte spørgsmål.

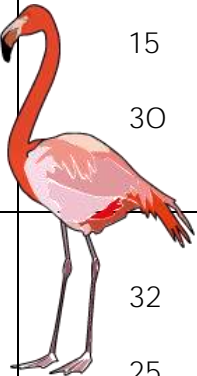
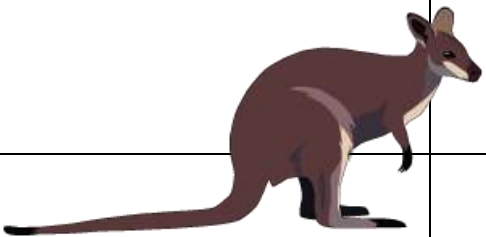
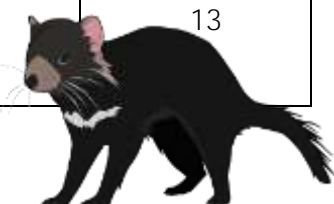

Tjek om jeres besvarelser er rigtige, ved at udfylde prik til prik opgaven bagerst.

Spørgsmål	Svar	Talkode
1. Hvorfor har flamingoen svømmehud mellem deres lange tæer?	<input type="checkbox"/> For at kunne stå fast når der er is på søen <input type="checkbox"/> For at de ikke synker ned i den bløde mudderbund <input type="checkbox"/> For at kunne svømme hurtigere	 <p>55 15 30</p>
2. Hvorfor er lomviens æg spidst i den ene ende?	<input type="checkbox"/> Fordi det er mere holdbart <input type="checkbox"/> For at komme nemmere ud af kloarken <input type="checkbox"/> For ikke at trille ud af reden	<p>32 25 9</p>
3. Hvorfor har kamalen lange øjenvipper, hår i ørerne og næseborene?	<input type="checkbox"/> For at holde sand ude <input type="checkbox"/> For at tiltrække andre kameler <input type="checkbox"/> For at holde varmen	<p>24 11 38</p>
4. Hvorfor har pungdyr i modsætning til andre pattedyr, en fordel ved fødsler?	<input type="checkbox"/> Ungen er lille og derved let at føde <input type="checkbox"/> Fostret er stort og veludviklet ved fødslen <input type="checkbox"/> En nyfødt unge kan klare sig selv	 <p>26 1 8</p>
5. Hvorfor har de Tasmanske pungdjævla så skærpe tænder og stærke kæber?	<input type="checkbox"/> For at kunne brække og spise grene <input type="checkbox"/> For at flænse kød og knuse knogler <input type="checkbox"/> For at kunne knuse muslingeskaller	 <p>3 36 13</p>

<p>6. Hvad bruger myreslugeren sin tunge til?</p>	<ul style="list-style-type: none"> <input type="checkbox"/> Til at rengøre sine unger <input type="checkbox"/> Til at lugte med <input type="checkbox"/> Til at fange termitter 	<p>18 28 20</p>
<p>7. Hvorfor er tapiren sort og hvid?</p>	<ul style="list-style-type: none"> <input type="checkbox"/> For at skille sig ud i regnskoven <input type="checkbox"/> For at se nuttet ud <input type="checkbox"/> For at kamuflere sig i regnskoven 	<p>34 56 2</p>
<p>8. Hvorfor har leoparden en lang hale?</p>	<ul style="list-style-type: none"> <input type="checkbox"/> For at tiltrække opmærksomhed <input type="checkbox"/> Til at holde balancen <input type="checkbox"/> Til at klø sig med 	<p>53 37 14</p>
<p>9. Hvorfor har den røde panda pels på fodsålerne?</p>	<ul style="list-style-type: none"> <input type="checkbox"/> Fordi det er blødt at gå på <input type="checkbox"/> Fordi den bruger fødder til at vaske sig <input type="checkbox"/> For bedre at kunne holde på varmen 	<p>48 35 42</p>
<p>10. Hvorfor ruller bæltedyret sig sammen?</p>	<ul style="list-style-type: none"> <input type="checkbox"/> For at holde varmen <input type="checkbox"/> For at undgå at blive spist <input type="checkbox"/> For at holde på sin mad 	<p>40 51 31</p>

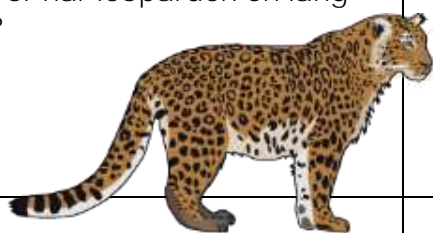
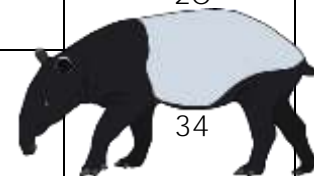



<p>11. Hvad betyder farverne rød, orange og gul i dyreverdenen?</p>	<p><input type="checkbox"/> At dyret er giftigt</p> <p><input type="checkbox"/> At dyret smager godt</p> <p><input type="checkbox"/> At dyret smager af appelsin</p>	<p>19</p> <p>6</p> <p>23</p>
<p>12. Hvilket andet dyr er dværghjorten i familie med?</p>	<p><input type="checkbox"/> Frøen</p> <p><input type="checkbox"/> Hjorten</p> <p><input type="checkbox"/> Svinet</p>	<p>54</p> <p>7</p> <p>46</p>
<p>13. Hvordan går sommerfuglen fra unge til voksen?</p>	<p><input type="checkbox"/> Æg-larve-puppe-voksen</p> <p><input type="checkbox"/> Æg-voksen</p> <p><input type="checkbox"/> Æg-nymfe (lille voksen) - voksen</p>	<p>12</p> <p>21</p> <p>47</p>
<p>14. Hvorfor gaber krokodillen?</p>	<p><input type="checkbox"/> Fordi den er sulten</p> <p><input type="checkbox"/> Fordi den har det for varmt</p> <p><input type="checkbox"/> Fordi den er træt</p>	<p>52</p> <p>4</p> <p>33</p>
<p>15. Hvad har fugle og insekter til fælles</p>	<p><input type="checkbox"/> Skelettets opbygning</p> <p><input type="checkbox"/> Antal ben</p> <p><input type="checkbox"/> De lægger æg</p>	<p>41</p> <p>16</p> <p>45</p>

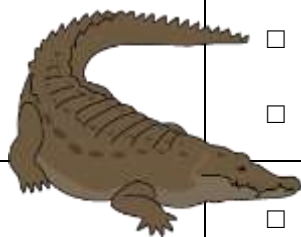

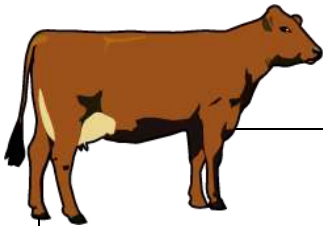

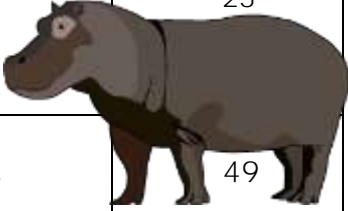
<p>16. Fra hvilket dyr stammer alle tamme køer oprindeligt fra?</p>	<p><input type="checkbox"/> Moskusoksen</p> <p><input type="checkbox"/> Jersey køer</p> <p><input type="checkbox"/> Urosken</p>	<p>39</p> <p>10</p> <p>29</p>
<p>17. Hvorfor ruller grisen sig i mudder?</p>	<p><input type="checkbox"/> For at rense huden</p> <p><input type="checkbox"/> For at blive kølet af</p> <p><input type="checkbox"/> For at se lækker ud</p>	<p>5</p> <p>43</p> <p>23</p>
<p>18. Hvad bruger flodhesten sine store tænder til?</p>	<p><input type="checkbox"/> Til at skræmme og slås</p> <p><input type="checkbox"/> Til at flå kød og knuse knogler</p> <p><input type="checkbox"/> Til at brække tykke grene</p>	 <p>49</p> <p>27</p> <p>50</p>



Tegneopgave – prik til prik

Hvert svar har én talkode tilknyttet.

Forbind punkterne med talkoderne der svarer til det svar du har valgt.

