

QUIZ OM DYRS TILPASNINGER

Denne quiz handler om hvordan forskellige dyr har tilpasset sig for at overleve. Eleverne skal i grupper gå på opdagelse rundt i ZOO, hvor de kan finde svar på alle spørgsmål. På kortet kan de se, i hvilket område de kan finde svarene på de enkelte spørgsmål.

De kan selv tjekke om deres besvarelser er rigtige, ved at udfylde prik til prik opgaven. Hvor der kommer til at stå ZOO.



Hvis I ønkser en udvidet oplevelse, hvor der f.eks. knyttes levende dyr og effekter til quizen, kan I kontakte lob@zoo.dk for nærmere information om muligheder og økonomi.

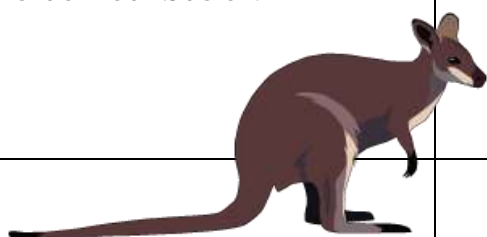
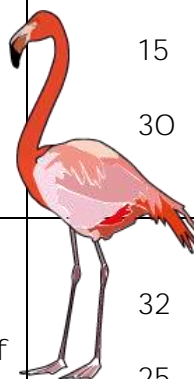

Svarark.

Spørgsmål	Svar	Talkode
1. Hvorfor har flamingoen svømmehud mellem deres lange tæer?	<input type="checkbox"/> For at kunne stå fast når der er is på søen <input checked="" type="checkbox"/> For at de ikke synker ned i den bløde mudderbund <input type="checkbox"/> For at kunne svømme hurtigere	55 15 30
2. Hvorfor er lomviens æg spidst i den ene ende?	<input type="checkbox"/> Fordi det er mere holdbart <input type="checkbox"/> For at komme nemmere ud af kloarken <input checked="" type="checkbox"/> For ikke at trille ud af reden	32 25 9
3. Hvorfor har kamalen lange øjenvipper, hår i ørerne og næseborene?	<input checked="" type="checkbox"/> For at holde sand ude <input type="checkbox"/> For at tiltrække andre kameler <input type="checkbox"/> For at holde varmen	24 11 38
4. Hvorfor har pungdyr i modsætning til andre pattedyr, en fordel ved fødsler?	<input checked="" type="checkbox"/> Ungen er lille og derved let at føde <input type="checkbox"/> Fostret er stort og veludviklet ved fødslen <input type="checkbox"/> En nyfødt unge kan klare sig selv	26 1 8
5. Hvorfor har de Tasmanske pungdjævla så skærpe tænder og stærke kæber?	<input type="checkbox"/> For at kunne brække og spise grene <input checked="" type="checkbox"/> For at flænse kød og knuse knogler <input type="checkbox"/> For at kunne knuse muslingskaller	3 36 13

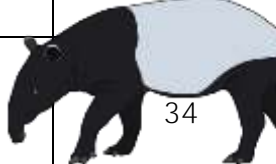
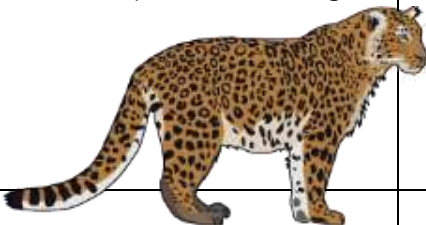

<p>6. Hvad bruger myreslugeren sin tunge til?</p>	<p><input type="checkbox"/> Til at rengøre sine unger</p> <p><input type="checkbox"/> Til at lugte med</p> <p><input checked="" type="checkbox"/> Til at fange termitter</p>	<p>18</p> <p>28</p> <p>20</p>
<p>7. Hvorfor er tapiren sort og hvid?</p>	<p><input type="checkbox"/> For at skille sig ud i regnskoven</p> <p><input type="checkbox"/> For at se nuttet ud</p> <p><input checked="" type="checkbox"/> For at kamuflere sig i regnskoven</p>	 <p>34</p> <p>56</p> <p>2</p>
<p>8. Hvorfor har leoparden en lang hale?</p>	<p><input type="checkbox"/> For at tiltrække opmærksomhed</p> <p><input checked="" type="checkbox"/> Til at holde balancen</p> <p><input type="checkbox"/> Til at klø sig med</p>	 <p>53</p> <p>37</p> <p>14</p>
<p>9. Hvorfor har den røde panda pels på fodsålerne?</p>	<p><input type="checkbox"/> Fordi det er blødt at gå på</p> <p><input type="checkbox"/> Fordi den bruger fødder til at vaske sig</p> <p><input checked="" type="checkbox"/> For bedre at kunne holde på varmen</p>	<p>48</p> <p>35</p> <p>42</p>
<p>10. Hvorfor ruller bæltedyret sig sammen?</p>	<p><input type="checkbox"/> For at holde varmen</p> <p><input checked="" type="checkbox"/> For at undgå at blive spist</p> <p><input type="checkbox"/> For at holde på sin mad</p>	 <p>40</p> <p>51</p> <p>31</p>





<p>11. Hvad betyder farverne rød, orange og gul i dyreverdenen?</p>	<p><input checked="" type="checkbox"/> At dyret er giftigt</p> <p><input type="checkbox"/> At dyret smager godt</p> <p><input type="checkbox"/> At dyret smager af appelsin</p>	<p>19</p> <p>6</p> <p>23</p>
<p>12. Hvilket andet dyr er dværghjorten i familie med?</p>	<p><input type="checkbox"/> Frøen</p> <p><input type="checkbox"/> Hjorten</p> <p><input checked="" type="checkbox"/> Svinet</p>	<p>54</p> <p>7</p> <p>46</p>
<p>13. Hvordan går sommerfuglen fra unge til voksen?</p>	<p><input checked="" type="checkbox"/> Æg-larve-puppe-voksen</p> <p><input type="checkbox"/> Æg-voksen</p> <p><input type="checkbox"/> Æg-nymfe (lille voksen) - voksen</p>	<p>12</p> <p>21</p> <p>47</p>
<p>14. Hvorfor gaber krokodillen?</p>	<p><input type="checkbox"/> Fordi den er sulten</p> <p><input checked="" type="checkbox"/> Fordi den har det for varmt</p> <p><input type="checkbox"/> Fordi den er træt</p>	<p>52</p> <p>4</p> <p>33</p>
<p>15. Hvad har fugle og insekter til fælles</p>	<p><input type="checkbox"/> Skelettets opbygning</p> <p><input type="checkbox"/> Antal ben</p> <p><input checked="" type="checkbox"/> De lægger æg</p>	<p>41</p> <p>16</p> <p>45</p>

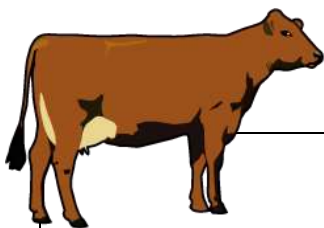

16. Fra hvilket dyr stammer alle tamme køer oprindeligt fra?

- Moskusoksen
- Jersey køer
- Uroksen

39
10
29

17. Hvorfor ruller grisen sig i mudder?

- For at rense huden
- For at blive kølet af
- For at se lækker ud

5
43
23

18. Hvad bruger flodhesten sine store tænder til?

- Til at skræmme og slås
- Til at flå kød og knuse knogler
- Til at brække tykke grene

49
27
50

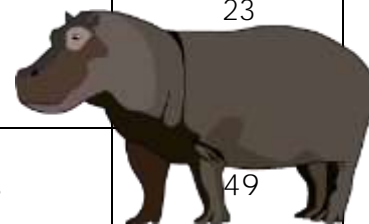

LEVESTEDER - QUIZ

Lærervejledning



Tegneopgave – prik til prik

Hvert svar har én talkode tilknyttet.

Forbind punkterne med talkoderne der svarer til det svar du har valgt.

Rigtige talkoder: 15-9-24-26-36-20-2-37-42-51-19-46-12-4-45-29-43-49
SVAR: ZOO

